

## KETERANGAN

Itu [mesin pengering teh piring rantai pemanas gas](#) cocok untuk produksi teh lini berkelanjutan, yang sangat menghemat biaya tenaga kerja. Ini menggunakan pembakar diesel berkualitas tinggi dan perangkat pertukaran panas efisiensi tinggi, dengan kehilangan panas kecil dan pemanasan mesin yang cepat. Dengan tiga motor aliran udara berkekuatan tinggi, dapat dengan cepat mengeluarkan udara panas dan lembab di dalam mesin, dan juga memiliki perangkat sirkulasi udara panas, yang secara efektif dapat mengurangi perubahan suhu di dalam mesin dan sangat menghemat biaya bahan bakar..

Mesin dapat menyesuaikan volume udara dan waktu pengeringan untuk produksi teh yang berbeda, memastikan bahwa teh benar-benar kering. Dan mengoptimalkan struktur internal, kebisingan rendah, ketika bahan dijatuhkan, kerusakan terkecil pada teh. Pastikan warna tehnya bagus, rasanya enak, kualitasnya bagus.

Mesin ini tidak hanya dapat mengeringkan teh tetapi juga berbagai makanan seperti buah-buahan, sayuran, daging, makanan laut, dll. Mendukung gaya stainless steel khusus dan ukuran mesin khusus sesuai kebutuhan.

## KEUNTUNGAN

1. Pembakar gas yang diimpor dari Jepang digunakan dengan kontrol program komputer yang tepat untuk memastikan bahwa bahan bakar benar-benar terbakar, mencapai efisiensi termal tertinggi, hemat energi, dan perlindungan lingkungan;
2. Menggunakan teknologi pemulihan gas panas terbaru, pemanasan mekanis cepat, kehilangan panas kecil;
3. Menggunakan teknologi meninju CNC terbaru, mesh datar, permeabilitas udara baik, kecepatan transmisi uap air cepat, air di dalam tangki tidak menumpuk, memastikan bahwa warna bahan pengeringan lebih hijau segar;
4. Seluruh mesin kuat, penampilannya murah hati, garisnya keras, desain hopper ultra-rendah baru, stabil dan praktis, mudah dibuang, efisiensi kerja tinggi; pada saat yang sama dengan suku cadang berkualitas tinggi, kontrol otomatis komputer mikro baru, mudah dioperasikan, kualitas stabil Ini menghemat waktu dan tenaga, dan merupakan mesin yang ideal untuk mengeringkan bahan Anda.

## APLIKASI

KATA KUNCI cocok untuk pengolahan teh hitam / hijau / oolong / putih / gelap / herbal, berikut adalah waktu kerja yang diperlukan untuk produksi teh di atas.

Jenis Teh	Waktu kerja
-----------	-------------

Teh hitam	10-30 menit
Teh hijau	10-30 Menit
Teh putih	10-30 Menit
Teh oolong	10-30 Menit
Teh herbal	10-30 Menit

Data di atas hanya untuk referensi, dan waktu pemrosesan spesifik akan ditentukan sesuai dengan situasi aktual.

## SPESIFIKASI

[Pengering Berkelanjutan Pelat Rantai Pemanas Gas](#) daftar spesifikasi:



**Assistant**  
...Delix Tea Machine

*Handwritten Chinese text: 1. 10-30 分钟, 2. 10-30 分钟*

# Chain Plate Tea Dryer

## DL-6CHL-RQ10

**LPG / LNG Heating**  
**Drying Area : 10m<sup>2</sup>**  
**For All Kind Tea**

**Wet Tea : 120 kg/h**  
**Dried Tea : 70 kg/h**

**L:420cm W:212cm H:223cm**

Website: [delijx.com](http://delijx.com) Email: [info@delijx.com](mailto:info@delijx.com)  
WhatsApp/ WeChat/ Tel: 0086-18120033767

Model	DL-6CHL-RQ10
-------	--------------

Ukuran	4400×2120×2230 mm	
Voltase	220V / 380V	
Area Pengeringan	10 m <sup>2</sup>	
Pengeringan piring nanti	6	
Waktu pengeringan	8-90 menit	
Elemen pemanas	Kompor gas	
Bahan bakar	Gas / Propana	
Motor kipas angin	Kekuasaan	1,5 KW
	Kecepatan	1400 rpm
	Voltase	220 V
Mengendarai motor	Kekuasaan	1,5 KW
	Kecepatan	1400 rpm
	Voltase	220 V
Motor umpan	Kekuasaan	0,55 kw
	Kecepatan	1400 rpm
	Voltase	220 V
Kadar air teh basah	50%	
Kadar air teh kering	5%	
Penurunan berat badan per m <sup>2</sup> per jam	2 kg	
Kapasitas untuk teh basah	42 kg/jam	
Kapasitas untuk teh kering	22 kg/jam	

Model	Area pengeringan	Kapasitas (Teh Basah)	Keluaran (Teh Kering)
6CHL-RQ10	10 m <sup>2</sup>	42 kg/jam	22 kg/jam
6CHL-RQ16	16 m <sup>2</sup>	90 kg/jam	50 kg/jam
6CHL-RQ20	20 m <sup>2</sup>	105 kg/jam	55 kg/jam
6CHL-RQ24	24 m <sup>2</sup>	1400 kg/jam	75 kg/jam
6CHL-RQ30	30 m <sup>2</sup>	190 kg/jam	100 kg/jam
6CHL-RQ32	32 m <sup>2</sup>	210 kg/jam	110 kg/jam
6CHL-RQ40	40 m <sup>2</sup>	295 kg/jam	155 kg/jam
6CHL-RQ50	50 m <sup>2</sup>	420 kg/jam	220 kg/jam
6CHL-RQ60	60 m <sup>2</sup>	570 kg/jam	300 kg/jam

Jika Anda memiliki kebutuhan khusus, itu dapat disesuaikan sesuai dengan kebutuhan pelanggan.

**FOTO**

**Assistant**  
...Delix Tea Machine

1. 力. 105820033767

## Chain Plate Tea Dryer DL-6CHL-RQ10

LPG / LNG Heating  
Drying Area : 10m<sup>2</sup>  
For All Kind Tea



Wet Tea : 120 kg/h  
Dried Tea : 70 kg/h

**L:420cm W:212cm H:223cm**

Website: [delijx.com](http://delijx.com) Email: [info@delijx.com](mailto:info@delijx.com)  
WhatsApp/ WeChat/ Tel: 0086-18120033767







**Asupan udara belakang telah dipanaskan terlebih dahulu untuk menghemat bahan bakar.**



**Pembakar Olympia asli Jepang.**





**Dengan jendela observasi transparan, Anda dapat mengamati status teh internal kapan saja.**





**Baki pengumpul debu depan ditambahkan, dan bubuk teh dapat dibersihkan dengan langsung menarik keluar baki, yang bersih dan higienis.**

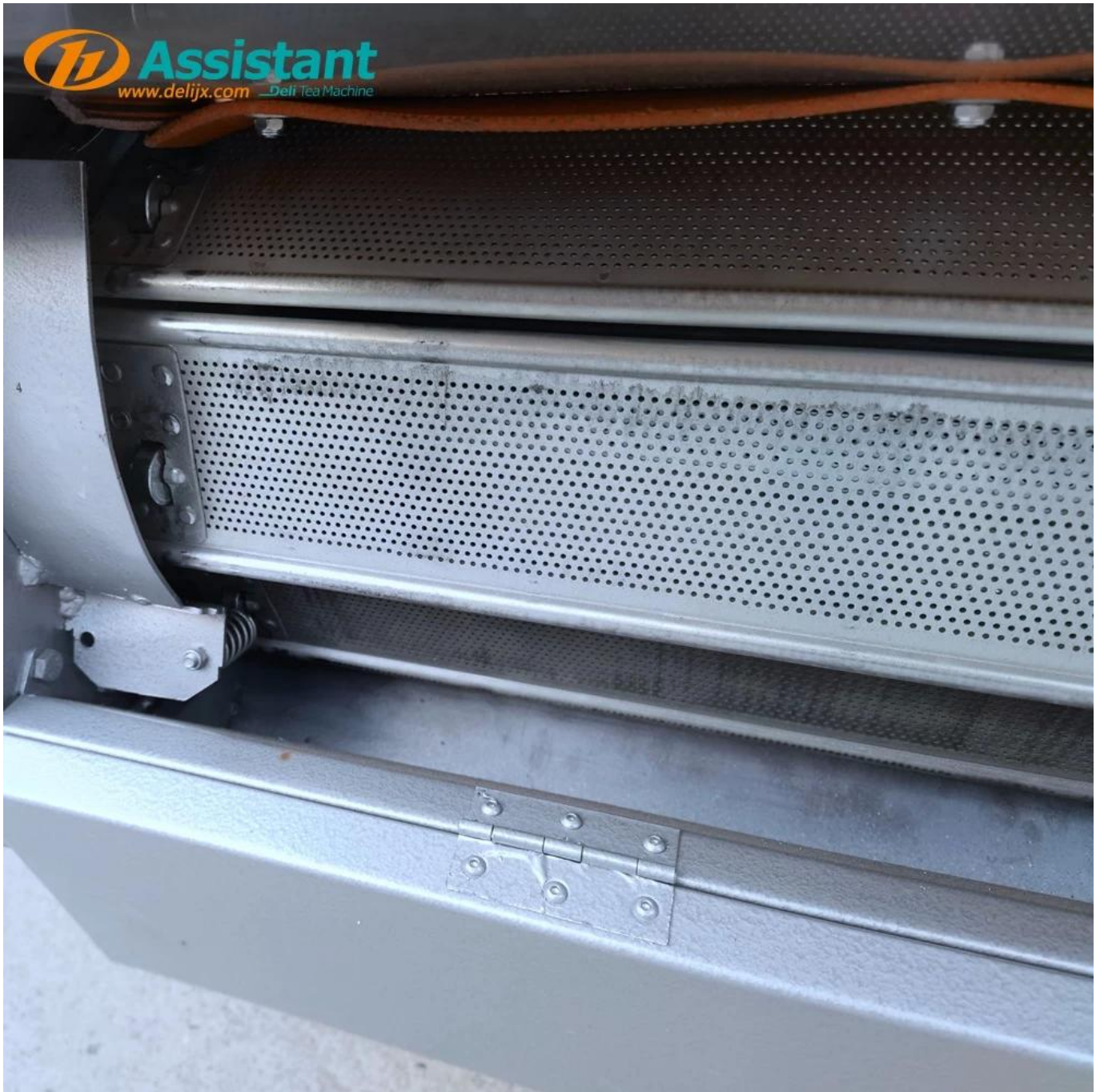

**Plat rantai stainless steel, bahan food grade.**





**Kotak kontrol yang sepenuhnya terintegrasi, mudah dan cepat digunakan.**

## **KONTAK**

**Jika Anda tertarik dengan produk ini, silahkan hubungi kami untuk mendapatkan harga.**



**Klik ikon untuk mendapatkan harga terbaru secara langsung**